

La **chiesa più importante** di Genova è la **cattedrale di San Lorenzo**.

Attorno al **duomo dei genovesi** e alle raffigurazioni in facciata circolano storie curiose e leggende affascinanti.

Eretta intorno all'anno 1098 su una precedente basilica del V - VI secolo e ampliata nei secoli in forme solenni e preziose, la cattedrale intitolata a San Lorenzo Martire custodisce le ceneri del patrono della città **San Giovanni Battista**, giunte a Genova alla fine della Prima Crociata.

Papa Gelasio I la consacra a cattedrale nel 1118, e prende avvio la sua ricostruzione in forma di **chiesa romanica**, con fondi provenienti da tasse comunali e da imprese militari come le Crociate. Dal 1133 la chiesa ottiene il rango arcivescovile.



Dopo l'incendio del 1296, l'edificio viene in parte restaurato e in parte ricostruito nelle forme dell'**architettura gotica**: tra il 1307 e il 1312 viene completata la maestosa facciata a bande bianche e nere, si affresca la controfacciata e vengono rifatti i colonnati interni, con nuovi capitelli e l'aggiunta dei falsi matronei; come succede spesso a Genova, si preservano le strutture romaniche ancora in buono stato.



Tra il XIV e il XV secolo la cattedrale si arricchisce di nuovi altari e cappelle, fra cui la splendida cappella che conserva le ceneri di San Giovanni Battista, vero capolavoro di arte del Quattrocento, nella navata sinistra.

I musei di San Lorenzo

All'interno della Cattedrale è allestito il **Museo del Tesoro**, un capolavoro della museografia progettato da Franco Albini che conserva gli oggetti del Tesoro, alcuni dei quali hanno rappresentato e continuano a incarnare lo spirito della città, come il *Sacro Catino*, la *Cassa Processionale di San Giovanni Battista* e la *Croce degli Zaccaria*. Visitabile all'interno di San Lorenzo è il **Battistero di San Giovanni** con l'**antica chiesa di Santa Maria della Vittoria**, mentre ancora collegato alla Cattedrale è il suo **Chiostro dei Canonici**, eretto nel XII secolo e tuttora sede del **Museo Diocesano**.

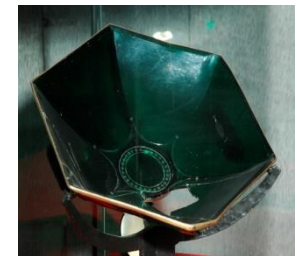

SAN LORENZO'S RELIGIOUS COMPLEX

San Lorenzo's Cathedral has always been the religious, historical and artistic center of the city of Genoa.

It represents the city's history since, during the long life of the Republic of Genoa, it constituted, together with the nearby Palazzo Ducale, its political and religious center.

Inside the Cathedral there is the Museo del Tesoro.

The Baptistry of San Giovanni with the ancient church of Santa Maria della Vittoria can be visited inside San Lorenzo. The Cloister of the Canons, built in the 12th century and still home to the Diocesan Museum, is still connected to the Cathedral.



Orari e biglietti

La cattedrale è aperta tutti i giorni

[You can visit the Cathedral every day](#)

Museo Diocesano – Chiostro dei Canonici di San Lorenzo

Ingresso Museo: via Tommaso Reggio 20r

Ingresso Chiostro: via Tommaso Reggio 12
Aperto da lunedì a domenica con orario 10.00-18.00. Chiuso il martedì.

[The Museum is open from Monday to Sunday from 10.00 am to 6.00 pm. Closed on Tuesday.](#)

Biglietti ingresso Museo

Ingresso intero: € 8

Ingresso ridotto (gruppi e over 65 anni): € 6

Biglietto cumulativo Museo Diocesano + Tesoro

intero: € 12

Biglietto cumulativo Museo Diocesano + Tesoro

ridotto (gruppi e over 65 anni): € 10

Ingresso sezionale "Blu di Genova" intero: € 5

Ingresso sezionale "Blu di Genova" ridotto (gruppi e over 65 anni): € 4

Ingresso sezionale Chiostro intero: € 4

Ingresso sezionale Chiostro ridotto (gruppi e over 65 anni): € 3

Biglietti Torri della Cattedrale

Ingresso Torri della Cattedrale intero: € 6

Ingresso Torri della Cattedrale ridotto (gruppi e over 65 anni): € 5

Tickets

Museum €8

Museum + Treasure €12

Cloister € 4

Towers € 6



COMPLESSO RELIGIOSO di

SAN LORENZO